

**LE MOT DU MAIRE**

Bonjour à toutes et à tous,

Les travaux de restructuration de la mairie seront achevés cet été et le déménagement est prévu à compter du 17/08. Durant cette période, la mairie sera exceptionnellement fermée au public : il ne sera donc pas possible de récupérer des pièces d'identité, ni d'accéder aux services municipaux habituels. Nous vous remercions pour votre compréhension. Cette réorganisation permettra, dès la rentrée 2026, l'ouverture de nouveaux services avec l'agence postale communale et le pôle culturel.

Les travaux de restauration du monument aux morts sont également en cours afin d'assurer la préservation durable de cet ouvrage. Les pierres ont été déposées et confiées à la Taillerie de Bidache pour restauration et reprise des gravures.

La rénovation et l'extension du parcours patrimonial se termineront cet été. Je remercie chaleureusement les membres des associations Club gramontois et Mosaïque ainsi que les élus investis dans ce beau projet.

Je rappelle enfin que chaque propriétaire foncier est responsable de l'entretien des arbres et haies en limite de propriété, notamment lorsqu'ils peuvent gêner la voirie ou endommager les réseaux.

Je vous souhaite un bel été et une excellente fin d'année scolaire.

**Jean-François LASSERRE**

**Informations Piscine Pays de Bidache – Saison 2026**

La piscine ouvrira **aux scolaires à partir du 18/05 et au public du 13/06 au 13/09** : juin et septembre (mercredi, samedi et dimanche) de 15h à 19h. Du 6/07 au 31/08 de 12h30 à 19h et samedi/dimanche/férié 15h à 19h.

Fermeture exceptionnelle le 15/08 pour compétition.

Les cours de natation, apprentissage (5-6 ans) et éveil (4 ans) débutent le 01/06 sur 3 créneaux 17h, 17h40, 18h20. Inscriptions au 06 25 32 96 65.

« Le **Club Bidache Sports Natation** est de retour pour la saison de natation estivale 2026 ! Les entraînements des groupes **Compétition et Perfectionnement** débutent conjointement le lundi 18/05 à 18h. Le groupe **4 Nages** débute ses entraînements le mercredi 20/05 à 14h. Nous vous attendons nombreux au bord du bassin – informations et renseignements : [bidachenatation@gmail.com](mailto:bidachenatation@gmail.com) ».

« **Grall arrive à Bidache** : l'application qui rend l'information locale accessible à tous ! La commune vous fournit toute l'information dont vous avez besoin grâce à l'application Grall, un outil numérique développé avec le soutien de la CAPB. Grall facilite l'accès à l'information sur les établissements recevant du public et sur les services de proximité, tout en la rendant plus simple d'utilisation ou de compréhension, y compris aux personnes qui ont des difficultés ou des handicaps. Sur Grall, retrouvez dès à présent : les horaires d'ouverture et activités des établissements publics, les solutions de stationnement et la présence de sanitaires accessibles aux personnes en situation de handicap, les caractéristiques des entrées et cheminements piétons (largeur, pente, revêtement...). Grâce à la géolocalisation, vous pouvez être guidé jusqu'au lieu de votre choix, à pied, à vélo, en voiture ou en transport en commun Txik Txak. Grall permet aussi la traduction de l'information en basque et gascon. La commune l'alimentera afin d'y partager de nouvelles informations locales.

Téléchargez l'application et découvrez les informations communales ! »

**Transport scolaire :**

inscription du 01/06 au 02/08  
sur [www.txiktxak.fr](http://www.txiktxak.fr)

**PHARMACIES DE GARDE****(Peyrehorade)**

**07/06** > Des Gaves

05 58 73 00 08

169 rue Gambetta

**14/06** > Dumercq

05 58 73 03 53

206 rue Alsace Lorraine

**21/06** > Lucciardi

05 58 73 69 72

163 esplanade des Pyrénées

**28/06** > Des Gaves

**05/07** > Barthaburu

05 58 73 03 16

476 place Aristide Briand

**12-14/07** > Dasteguy

05 58 57 65 69

Saint-Lon-les-Mines

**AGENDA – Salle des Fêtes**

Ven 05/06, 17h30 à 18h45 : Portes ouvertes

– Ecole Primaire de Bidache



**Sam 06/06** : Anniversaire du *Club de Foot*.

**Sam 13/06, 10h** : Découverte *danse country*.

**Lun 15/06, 16h à 19h** : Don du Sang - *EF5*.

**Dim 21/06, 17h** : Repas des voisins –  
Rue St Jacques.

**Sam 27/06, après-midi** : Fête de l'école –  
*APE*.

**Sam 27/06, 16h30** : Activité physique  
adaptée à partir de 55 ans – *Dojo*.

**Du 23 au 26/07** : Fêtes de Bidache –  
*Comité des Fêtes*.

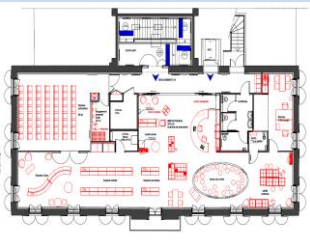

## Présentation bâtiment Mairie

Les travaux de rénovation du bâtiment Mairie **devraient s'achever durant l'été** et le réaménagement s'effectuerait courant août.



Pour rappel, au rez-de-chaussée de la mairie, vous trouverez :

- le **hall** avec possibilité d'expositions et extrait de revues de presse ;
- le **secrétariat avec 2 bureaux d'accueil** de chaque côté de l'entrée, les **pièces d'identité** et l'**agence postale** (du lundi au samedi de 9h à 12h) ;
- la **salle du conseil** qui pourra recevoir en plus des conseils municipaux, mariages, élections, réunions/animations avec vidéo-projecteur et sono ;
- le **pôle social** à l'aile est (ancienne bibliothèque) avec une entrée indépendante. 2 bureaux accueilleront les permanences : assistants sociaux du département, mission locale 64, psychologues, conciliateur, service pénitentiaire d'insertion et de probation, cabinets comptables, ... ;
- le **bureau du Maire** avec 2 entrées par le secrétariat et le pôle social ;
- les **sanitaires et locaux de service** pour archives, rangement et tisanderie.

A l'étage (accessible par escaliers et ascenseur), il y aura le pôle culturel :

- avec la **médiathèque** (accueil, espaces presse-multimédia-enfant-ado-adultes-heure du conte et bureau interne pour l'équipe) ;
  - et la **salle d'animation** qui bénéficie d'une entrée indépendante avec vidéo-projecteur, sono et point d'eau afin de pouvoir accueillir tout type d'activités ;
  - des **sanitaires** (dont une table à langer et un pour les petits), hall avec casiers et locaux de rangement / technique complètent l'équipement.
- Un locataire à l'année à 4 pattes devrait investir l'espace et intégrer l'équipe constituée de la médiathécaire, Paola, ainsi que de bénévoles (que nous cherchons à étoffer : n'hésitez pas à les contacter si vous êtes intéressé) ;
- L'accueil de loisirs et l'école accéderont de manière sécurisée à l'équipement par leur propre cage d'escalier ou l'ascenseur. L'inauguration devrait se dérouler le **samedi 19/09 à partir de 10h30**. Une invitation sera publiée courant juin. A bientôt dans ce bel espace public offert à tous !



**BRUNCHS** faits maison, livrés ou à emporter  
Kokola s'installe à *Bardas* et ça sent vraiment bon !  
Une nouvelle adresse *gourmande* est arrivée & elle a tout pour devenir votre préférée

@kokola\_brunch | brunchkokola@gmail.com | www.kokola.com

## □ NOUVEAUTÉ À BIDACHE □

### Le Salon Bidache crée son espace bien-être : le Hair Spa

« Un véritable cocon pensé pour vous offrir une pause hors du temps... Dans une ambiance chaleureuse et cocooning, laissez-vous envelopper par un instant de douceur, de détente et de reconnexion à vous-même.

👤 Massages crâniens

✿ Soins profonds du cuir chevelu

□ Rituels sensoriels personnalisés

🕯 Relaxation et lâcher-prise

Lucie et son équipe vous accueillent avec bienveillance pour prendre soin de vos cheveux... mais aussi de votre esprit et de votre énergie. Parce qu'au-delà d'un soin, le Hair Spa est une expérience : un moment rien qu'à vous, pour ralentir, respirer, relâcher et retrouver votre harmonie intérieure.

✿ Offrez-vous une parenthèse de bien-être à travers le cheveu, une reconnexion à soi et un temps précieux pour se ressourcer.

📍 2 ruelle Sanz – 64520 Bidache ☎ 05 59 56 44 26 □ Réservations sur le site internet : [le-salon-bidache.fr](http://le-salon-bidache.fr) ou directement par téléphone.

« Votre parenthèse bien-être commence ici ».



### L'église Saint-Jacques-le-Majeur de Bidache accueille de nouveaux éléments venant enrichir son patrimoine.

La statue de Sainte Thérèse de Lisieux, qui était déjà présente dans l'édifice, a été déplacée du côté sud vers le côté nord de l'église. Sous l'impulsion de l'abbé Jean-Marc Lavigne, une nouvelle statue a fait son entrée dans l'église :



elle représente St Vincent de Paul, figure majeure de la charité chrétienne. Provenant d'une maison religieuse du Var, cette œuvre le présente entouré d'enfants, en référence à son engagement auprès des plus fragiles et des enfants abandonnés qu'il a recueillis toute sa vie. St Vincent de Paul a reçu la tonsure et les ordres mineurs dans l'église de Bidache le 20/12/1596. Installée côté sud, cette statue complète l'autel et le vitrail déjà dédiés à ce saint dans cette partie de l'église. Ces deux statues reposent désormais sur des supports anciens, précieusement conservés depuis les années 1980 par Frédéric Dupin. À l'époque, l'abbé Condom lui avait confié ces supports issus d'une église en ruine. Ils ont été restaurés avec soin avant d'être transmis à l'église. Leur remise en état a permis à Albert Etcheverry d'installer solidement les statues dans l'église. Ces aménagements contribuent à mettre en valeur le patrimoine et l'histoire de l'église.